

LEGENDA

RETE ECOLOGICA COMUNALE (REC)
(elaborazione propria su dati regionali RER)

- Elementi di 1° livello
- Riserva naturale "STAGNI DI LUNGA VILLA"
- Boschi (ai sensi della L.r. 27/04)
- Fascia di rispetto dei corsi d'acqua (elementi di 2° livello)
- Rogge e corsi d'acqua
- Ambiti di rispetto di 150 m delle acque pubbliche vincolate
Vincolo paesaggistico ai sensi del DL 42/2004, art.142, c.1, lett.c)

SISTEMA RURALE PAESISTICO AMBIENTALE

- Ambiti agricoli
- Ambiti di salvaguardia paesaggistica e ambientale
- Verde privato e orti
- Corridoio ecologico (Tavola 3.1 e 3.2 PTCP)
- Verde pubblico, attrezzato e sportivo
- Attrezzature sportive
- Verde naturale e attrezzato

CONFINI

- Confine comunale
- Perimetro del tessuto storico

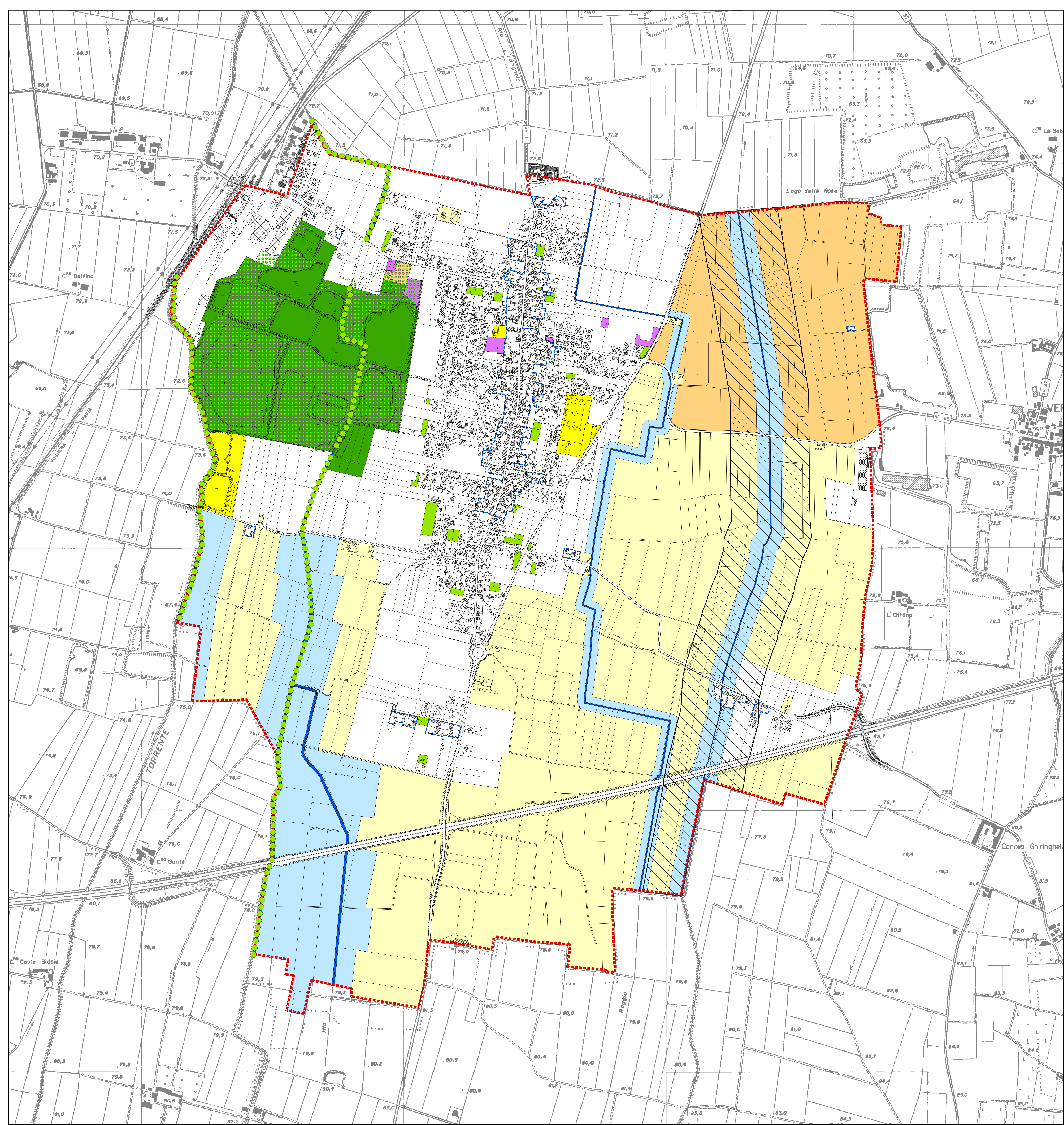

COMUNE DI
LUNGA VILLA
PROVINCIA DI PAVIA

PGT
Piano di Governo del Territorio
ai sensi della Legge Regionale 11 marzo 2005, n.12
VARIANTE n.02/2020
Avviata con Deliberazione di Giunta Comunale n. 49 del 19 giugno 2020

28

PdS
Piano dei Servizi

Tavola

Carta del verde e ipotesi di
Rete Ecologica Comunale (REC)
scala 1:5000

allegato alla deliberazione di Consiglio Comunale n. del

SINDACO
Carla Beccaria

SEGRETARIO
dott. arch. Roberto Santini

TECNICO COMUNALE
dott. arch. Clara Nobili

STUDIO MOSSOLANI
urbanistica architettura ingegneria
via della pace 14 - 27045 cassegio (pavia) - tel. 0383 890096 - telefax 0383 82423 - www.studiomossolani.it

PROGETTISTI
dott. arch. Mario Mossolani
dott. ing. Marcello Mossolani

COLLABORATORE
geom. Mauro Scano

